

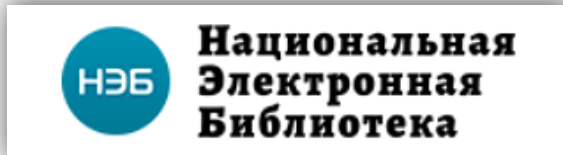

# ИСПОЛЬЗОВАНИЕ РЕСУРСОВ НАЦИОНАЛЬНОЙ ЭЛЕКТРОННОЙ БИБЛИОТЕКИ И НАЦИОНАЛЬНОЙ ЭЛЕКТРОННОЙ ДЕТСКОЙ БИБЛИОТЕКИ В РАБОТЕ ШКОЛЬНЫХ БИБЛИОТЕК

---

Томилова Юлия Анатольевна  
главный библиограф  
[bibinfo.2020@mail.ru](mailto:bibinfo.2020@mail.ru)  
[oubomsk.ru](http://oubomsk.ru)

**Оператором НЭБ** является **Российская государственная библиотека**. Здесь представлены актуальные издания, отобранные экспертами и востребованные школьниками, студентами, учеными и исследователями, а также широкими слоями пользователей. В настоящее время фонды НЭБ содержат более **5 миллионов изданий**. Среди них переведенные в электронную форму книги, включая редкие и ценные издания, рукописи, диссертации, авторефераты, монографии, изоиздания, ноты, картографические издания, патенты и периодическая литература

## НЭБ Национальная электронная библиотека

Приказ Верховного Главнокомандующего 1 мая  
1945г. № 20 г. Москва

Сталин И.В.

В 1812 году : (Racheté)

Магон Патрис

Главные деятели освобождения крестьян

под ред. С.А. Венгерова

Отечественная война в изображении русских  
писателей : историческая хрестоматия со  
множеством иллюстраций, снимков с картин  
русских и иностранных художников и портретов  
героев 1812 года

Карабанов Ник.В.

Партизаны 1812 г.

Омский военный округ. Военно-географическое и  
статистическое описание: Зайсано-Иртышский  
приграничный район. Отдел I

В **НЭБ** отражены **электронные издания не только Российской государственной библиотеки**. Её участниками стали государственные и муниципальные библиотеки, библиотеки образовательных, научных и других организаций, а также учреждения, которые обеспечивают хранение обязательного экземпляра документов в электронной форме и хранение книжных памятников.

В **фондах** национальной электронной библиотеки в общественном достоянии находится **4 441 241 электронных документов**, охраняемых авторским правом – **764 699**. В России действует закон об авторском праве. Если автор публикации жив, или с момента его смерти ещё не прошло семидесяти лет, содержание документа для незарегистрированного пользователя недоступно. Читатель сможет увидеть только библиографическое описание книги и её обложку.

НЭБ

Введите ключевое слово, название произведения или имя автора

Найти

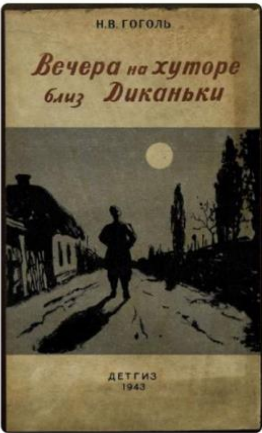

**Вечера на хуторе близ Диканьки повести, изданные пасичником Рудым Паньком**

Гоголь Николай Васильевич

192 с.  
Количество страниц

1943  
Год издания

Москва, Ленинград  
Место издания

**О произведении**

Издательство: Детиздат

Ответственность: рисунки художников Кукрыниксы

Серия: Школьная библиотека

ББК: 84Р1-44

Общее примечание: Оригинал хранится в РГДБ

Библиотека: Российская государственная детская библиот (РГДБ)

Читать

Скачать PDF

НЭБ

Введите ключевое слово, название произведения или имя автора

Найти

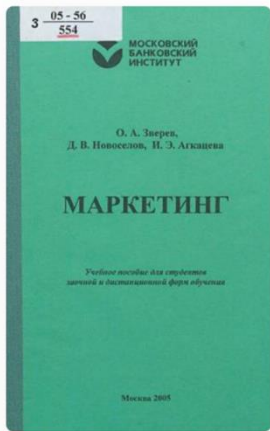

**Маркетинг**

Зверев Олег Алексеевич

В полном объеме текст документа доступен в электронных читальных залах библиотек-участников НЭБ

2005  
Год издания

Москва  
Место издания

**О произведении**

Издательство: Моск. банков. ин-т

Ответственность: О. А. Зверев, Д. В. Новоселов, И. Э. Агацева ; Моск. банков. ин-т

Для того, чтобы получить **полный доступ** к объектам НЭБ, библиотеке необходимо заключить **безвозмездный договор** «О подключении к НЭБ и о предоставлении доступа к объектам НЭБ» с оператором НЭБ – **Российской государственной библиотекой**.

Договор позволит библиотекам не только знакомить своих читателей со всеми произведениями, находящимися в НЭБ, но и собирать статистику посещений, а также включать свои оцифрованные фонды в НЭБ.

ДОГОВОР № 101 / НЭБ / 0889-н  
о подключении к НЭБ  
и о предоставлении доступа к объектам НЭБ

г. Москва

«04», 06 2018 г.

Бюджетное учреждение культуры Омской области «Областная библиотека для детей и юношества» (БУК «Областная библиотека для детей и юношества»), именуемое в дальнейшем Участник НЭБ, в лице директора Соловьевой Ирины Васильевны, действующего на основании Устава, с одной стороны, и оператор «Национальной электронной библиотеки» — федеральное государственное бюджетное учреждение «Российская государственная библиотека» (ФГБУ «РГБ»), именуемое в дальнейшем «Оператор», в лице заместителя генерального директора по информатизации Груздева Игоря Александровича, действующего на основании доверенности №77/Зд от 14.02.2018 г., с другой стороны, вместе именуемые «Стороны», основываясь на Федеральном законе от 29 декабря 1994 г. №78-ФЗ «О библиотечном деле», заключили настоящий Договор о нижеследующем:

### 1. ПРЕДМЕТ ДОГОВОРА

- 1.1. Оператор осуществляет подключение и предоставляет Участнику НЭБ безвозмездный доступ к объектам Национальной электронной библиотеки (далее – НЭБ) посредством использования сети «Интернет».
- 1.2. Настоящий Договор заключается в порядке взаимного использования библиотечных ресурсов с библиотеками или организациями, имеющими в своем составе библиотеки.
- 1.3. Организации, имеющие в своём составе библиотеки, должны осуществлять доступ к объектам НЭБ посредством использования сети «Интернет» исключительно в помещениях библиотек.

### 2. ПОРЯДОК ПРЕДОСТАВЛЕНИЯ ДОСТУПА К НЭБ

- 2.1. Для подключения к НЭБ и предоставления Оператором доступа к объектам НЭБ, Участник НЭБ:
  - а) организует в библиотеке терминалы доступа, которые представляют собой компьютеры, позволяющие осуществить доступ к НЭБ (далее – терминалы доступа), и осуществляет действия, указанные в подпунктах «в» и «г» настоящего пункта;
  - б) устанавливает и запускает на указанных в подпункте «а» настоящего пункта терминалах доступа специализированное программное обеспечение, предназначенное для обеспечения доступа пользователей НЭБ к объектам НЭБ, охраняемым авторским правом, размещенное на сайте <http://нэб.рф> (далее – СПО НЭБ);
  - в) передает Оператору сведения о терминалах доступа, по форме согласно Приложению №1 к настоящему Договору;
  - г) регистрирует терминалы доступа в реестре доверенных машин, который автоматически формируется после запуска на терминале доступа СПО НЭБ.
- 2.2. После проверки полученных от Участника НЭБ сведений, указанных в подпунктах «в» и «г» пункта 2.1 настоящего Договора, Оператор организует доступ к НЭБ и объектам НЭБ для указанных в Приложении №1 терминалов доступа Участнику НЭБ по статическому IP-адресу или диапазону IP-адресов, предоставляемых для доступа к сети «Интернет» Участнику НЭБ провайдером.
- 2.3. Оператор может приостановить предоставление Участнику НЭБ доступа к НЭБ на время, необходимое для проведения регламентных работ на оборудовании, обеспечивающем функционирование НЭБ.

### 3. ОБЯЗАННОСТИ СТОРОН

- 3.1. Участник НЭБ обязуется:
  - а) располагать терминалы доступа исключительно в помещениях библиотеки;
  - б) установить и запустить СПО НЭБ;
  - в) предоставлять пользователям возможность получения безвозмездного свободного доступа к НЭБ через терминалы доступа;
  - г) не предоставлять доступ к объектам НЭБ через терминалы доступа лицам, не являющимся пользователями или сотрудниками Участника НЭБ;
  - д) обеспечить невозможность создания из НЭБ в электронной и в бумажной форме полнотекстовых копий объектов НЭБ, охраняемых авторским правом, при отсутствии согласия автора или иного правообладателя;

Для подключения к НЭБ нужно найти активную ссылку «Информация для библиотек», расположенную в самом низу главной страницы сайта НЭБ

Коллекции | НЭБ

rusneb.ru/collections/

НЭБ

Введите ключевое слово, название произведения или имя автора

Найти

20 книг

Пьер-Жан де Беранже

К 240-летию со дня рождения Беранже

45 книг

Ги де Мопассан

К 170-летию со дня рождения Мопассана

11 книг

Памяти Владислава Крапивина

← Предыдущая

1 2 3 4 5

Следующая →

Национальная электронная библиотека

БЕТА

Коллекции

Новости

Личный кабинет

Электронные читальные залы

Программное обеспечение

Информация для библиотек

Вопросы и ответы

Обратная связь

Версия для слабовидящих

Версия для слепых

Наше приложение

App Store

Google play

https://rusneb.ru/collections/1116\_mopassan/

Введите здесь текст для поиска

23:53 08.03.2021

Для заключения договора необходимо заполнить и отправить **заявку**

## Заявка на подключение к НЭБ

\* Обязательно

Адрес электронной почты \*

Ваш адрес эл. почты

Контактное лицо \*

ФИО

Мой ответ

Телефон \*

для уточнения информации

Мой ответ

Полное наименование организации \*

Мой ответ

Организационно-правовая форма \*

полный вариант

## Порядок **заключения договора** о подключении к НЭБ и о предоставлении доступа к объектам НЭБ

В течение **3 – 5 рабочих дней** на электронную почту, указанную в **заявке**, Вам придет письмо с **типовым договором** и дальнейшими инструкциями по подключению

### **Внимание!**

Если ответ на заявку не поступил по истечению 5 рабочих дней:

- \* Проверьте папку «спам» или «нежелательная почта»
- \* Удостоверьтесь, что ваш сервер разрешает принимать наши письма.

\* Удостоверьтесь, что ваш почтовый ящик не переполнен  
Если после выполнения п. 1-3 письмо с типовой формой договора не поступило, просьба сообщить нам об этом по адресу [nebdoc@rsl.ru](mailto:nebdoc@rsl.ru)

После подписания договора для просмотра изданий, охраняемых авторским правом, нужно **установить** на выделенных компьютерах доступа к НЭБ в электронных читальных залах **специальное приложение**. Это программное обеспечение легко скачивается, ссылка на него также расположена в самом низу страницы сайта НЭБ

Национальная  
электронная  
библиотека

БЕТА

Коллекции

Новости

Личный кабинет

Электронные читальные залы

[Программное обеспечение](#)

Информация для библиотек

Вопросы и ответы

Обратная связь

Версия для слабовидящих

Версия для слепых

Предлагается несколько программ для разных операционных систем, установленных на компьютерах – **Windows, macOS или Linux**

## Программное обеспечение

Приложение просмотра изданий, охраняемых авторским правом, для установки на терминалах доступа к НЭБ в электронных читальных залах.

Программа просмотра  
для Windows

[Скачать программу](#)

macOS

Программа просмотра для 32- и  
64-битных версий MacOS SnowLeopard,  
DirtyPanthor

[Скачать](#)

Программа просмотра для 32- и  
64-битных версий Linux

[Скачать 32-битную версию](#)

[Скачать 64-битную версию](#)

Для **чтения изданий в НЭБ** открывается специальная **форма просмотра** электронных копий. Здесь доступно постраничное чтение произведений в полноэкранном режиме, просмотр описания книги, поиск по тексту и содержанию. Издания, не ограниченные авторским правом, можно не только читать онлайн, но и скачивать целиком или постранично в формате PDF

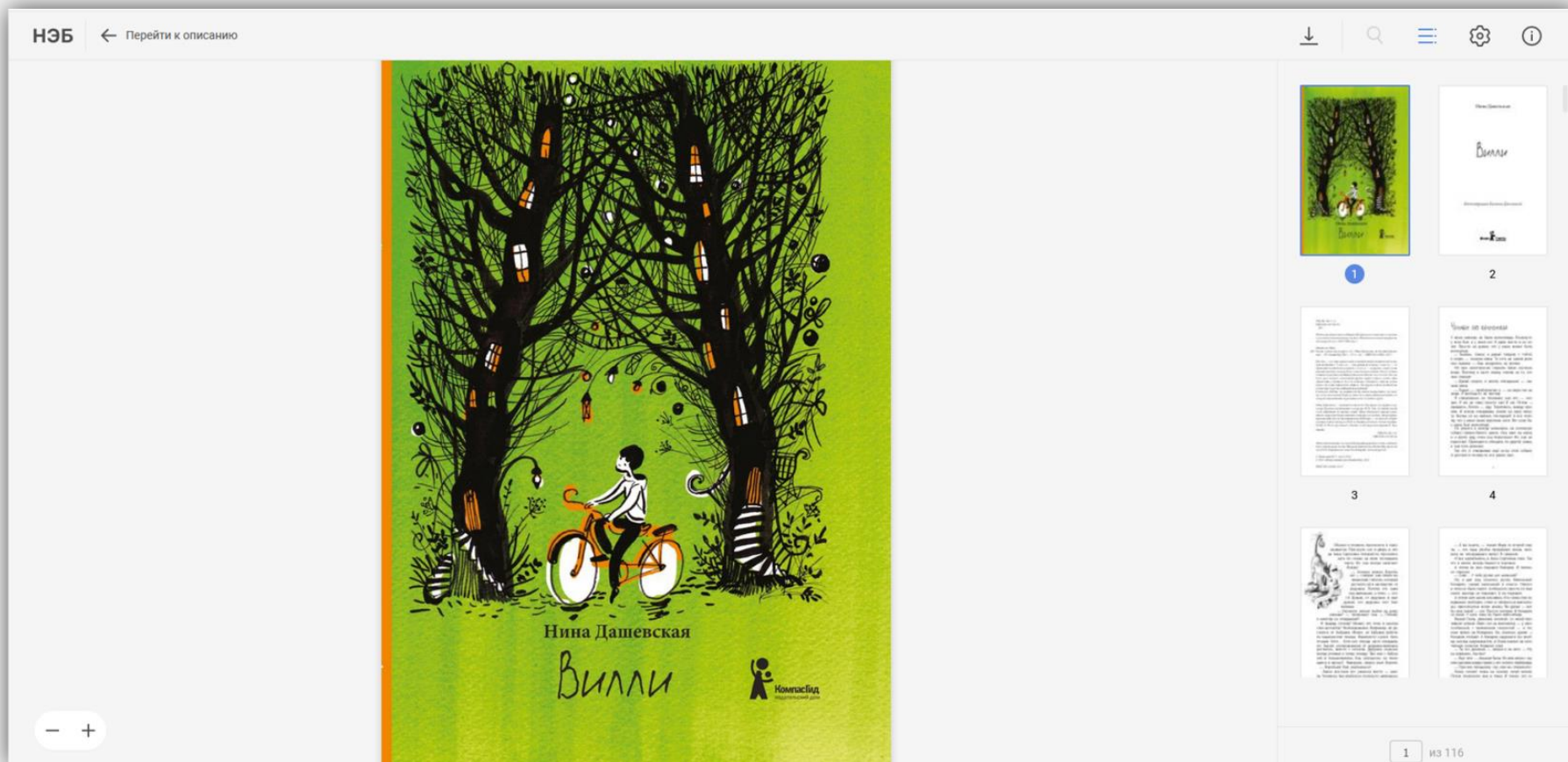

**Пользователи электронных читальных залов НЭБ** и самостоятельно зарегистрированные пользователи получают дополнительные возможности для работы с текстами: выделение цитат, добавление заметок и закладок, добавление произведений в избранный список

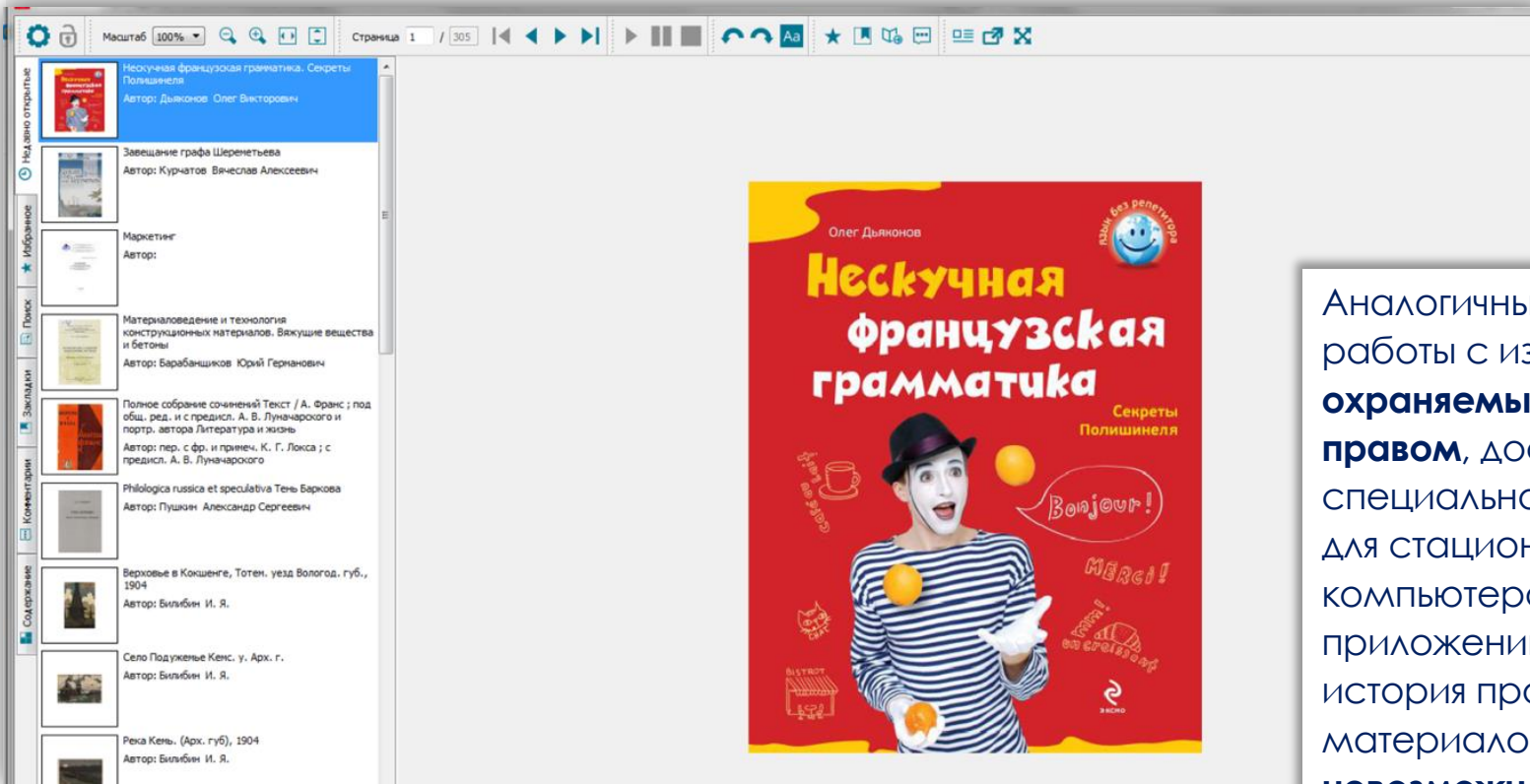

Аналогичные функции работы с изданиями, **охраняемыми авторским правом**, доступны через специальное приложение для стационарных компьютеров. В этом приложении сохраняется история просмотренных материалов, но **невозможно скачать** электронные копии или воспользоваться функцией копирования экрана

**Национальная электронная детская библиотека (НЭДБ)** – это регулярно пополняемая легальная бесплатная коллекция оцифрованных книг, диафильмов, журналов и газет для детей и родителей. **Оператором НЭДБ** является **Российская государственная детская библиотека**. НЭДБ включает электронные копии материалов из фондов РГДБ (Российской государственной детской библиотеки), библиотек-партнеров и частных коллекций. Особенностью фонда НЭДБ являются старинные редкие издания, дореволюционная и советская периодика, многочисленная коллекция диафильмов и современная литература для детей и о детях

РОССИЙСКАЯ ГОСУДАРСТВЕННАЯ ДЕТСКАЯ БИБЛИОТЕКА

НАЦИОНАЛЬНАЯ ЭЛЕКТРОННАЯ ДЕТСКАЯ БИБЛИОТЕКА  
АРХИВ ОЦИФРОВАННЫХ МАТЕРИАЛОВ

Национальная электронная детская библиотека (НЭДБ) arch.rgdl.ru

Современная литература для детей и подростков

книги

журналы

Поиск в архиве

Перейти

Продвинутый поиск

- Об архиве
- Помощь
- Создатели цифровых копий
- Правообладателям
- Виртуальный зал (юр. лицам)
- Баннеры
- Интересно о разном

Просмотр

- Весь архив

**Фонд НЭДБ** насчитывает более **21 700** электронных изданий.  
Почти **10 000** цифровых документов НЭДБ либо **защищены авторским правом**, либо их просмотр доступен только в здании Российской государственной детской библиотеки. Однако оператор НЭДБ делает исключение для всех материалов в коллекциях **«Диафильмы»** и **«Современная литература для детей и подростков»**. Они доступны для чтения без регистрации вне зависимости от месторасположения пользователя

Книги, собранные в разделе **«Современная литература для детей и подростков»** – это хорошая, разноплановая и разножанровая отечественная и зарубежная литература, которую отбирали специалисты. Здесь есть произведения и классиков (например, Голявкина, Сотника, Даррелла), и не менее известных более молодых авторов – Дашевской, Лавровой, Старка и других. И эти книги вполне доступны для детей и родителей

**Собака Фрося и её люди**  
Лаврова Светлана Аркадьевна  
Собака Фрося и её люди / Светлана Лаврова;  
худож. Инна Папоротная. - Москва : Росмэн, 2017. -  
66 с.  
Оригинал хранится в.  
— 1. Сказки о животных — Собаки.  
Ограничения: Защищено авторским правом

[Перейти к просмотру](#)

### Пусть танцуют белые медведи

Старк Ульф

Пусть танцуют белые медведи / Ульф  
Старк; перевод со шведского Ольги  
Мязотс. - [4-е изд.] - Москва : Самокат, 2017  
(макет 2018). - 193 с.

Загл. на доп. тит. л.: Lat isbjornarna dansa  
/ Ulf Stark.

— 1. Подростки в Швеции.

Ограничения: Защищено авторским правом

[Перейти к просмотру](#)

### День числа Пи

Дашевская Нина Сергеевна

День числа Пи / Нина Дашевская. - Москва :  
Самокат, 2019. - 201 с.

Оригинал хранится в.

— 1. Школьники в России. — 2. Дети в России. — 3.

Подростки — Взросление.

Ограничения: Защищено авторским правом

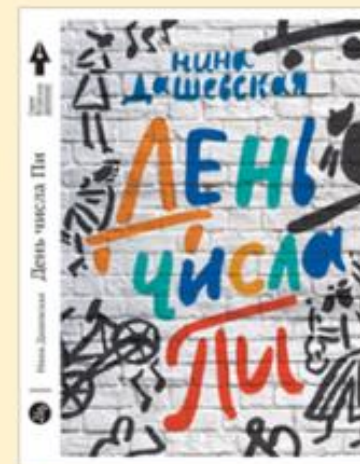

[Перейти к просмотру](#)

Для получения **доступа** ко всем оцифрованным изданиям **Национальной электронной детской библиотеки**, необходимо заключить с её оператором – Российской государственной детской библиотекой, **договор публичной оферты**

ОФЕРТА НА ПРЕДОСТАВЛЕНИЕ ДОСТУПА  
к НАЦИОНАЛЬНОЙ ЭЛЕКТРОННОЙ ДЕТСКОЙ БИБЛИОТЕКЕ

1. ПОНЯТИЯ И ТЕРМИНЫ, ИСПОЛЬЗУЕМЫЕ В ОФЕРТЕ

Исполнитель	Федеральное государственное бюджетное учреждение культуры «Российская государственная детская библиотека»
Оферта	Предложение Исполнителя, адресованное любому юридическому лицу, являющемуся пользователем НЭДБ
Акцепт Оферты	Полное и безоговорочное принятие Оферты Пользователем путем осуществления действий, указанных в настоящей Оферте
Пользователь	Пользователь НЭДБ, осуществивший акцепт Оферты
Интернет-сайт Исполнителя	Официально зарегистрированный сайт Исполнителя <a href="http://arch.rgdb.ru">http://arch.rgdb.ru</a>

2. ОБЩИЕ ПОЛОЖЕНИЯ

2.1. Данный документ является официальным предложением (публичной офертой) федерального государственного бюджетного учреждения культуры «Российская государственная детская библиотека» по осуществлению предоставления доступа к электронному ресурсу «Национальная электронная детская библиотека» (далее – НЭДБ) по сети Интернет.

2.2. В соответствии со статьей 437 Гражданского Кодекса Российской Федерации (далее - ГК РФ) в случае принятия изложенных ниже условий путем заполнения регистрационной формы и обязательного указания IP-адреса или диапазона IP-адресов, закрепленных за пользователем, Пользователь, производящий акцепт оферты, становится Заказчиком, а Оферта становится заключенным Договором, на условиях, изложенных в Оферте, в соответствии со статьей 438 ГК РФ.

2.3. На основании вышеизложенного просим внимательно ознакомиться с текстом данной публичной Оферты, и в случае несогласия с ее условиями или с каким-либо пунктом условий, предлагаем отказаться от акцепта Оферты и пользования услуг, предоставляемых Исполнителем.

3. ПРЕДМЕТ ОФЕРТЫ

3.1. Исполнитель оказывает услугу предоставления доступа к электронному ресурсу с момента подтверждения принадлежности указанного IP-адреса (диапазона IP-адресов) Пользователю

3.2. Исполнитель оказывает услуги по сети Интернет через сайт <http://arch.rgdb.ru/>.

3.3. Публичная оферта является официальным документом и размещается на Интернет-сайте Исполнителя, а также на его информационных стендах.

4. ПОРЯДОК ПРЕДОСТАВЛЕНИЯ ДОСТУПА К НЭДБ

4.1. Для предоставления Исполнителем доступа к НЭДБ, Пользователь :

- организует на своей территории терминал(ы) доступа и/или обеспечивает возможность выхода в сеть Интернет через Wi-Fi;
- предоставляет Исполнителю заполненную регистрационную форму Пользователя НЭДБ, по форме согласно Приложению 1, и указывает IP-адрес (или диапазон IP-адресов), с которого будет производиться доступ.

Для **подписания договора** нужно зайти на сайт НЭДБ. Справа будет расположена активная ссылка **«Виртуальный зал (юр. лицам)»**

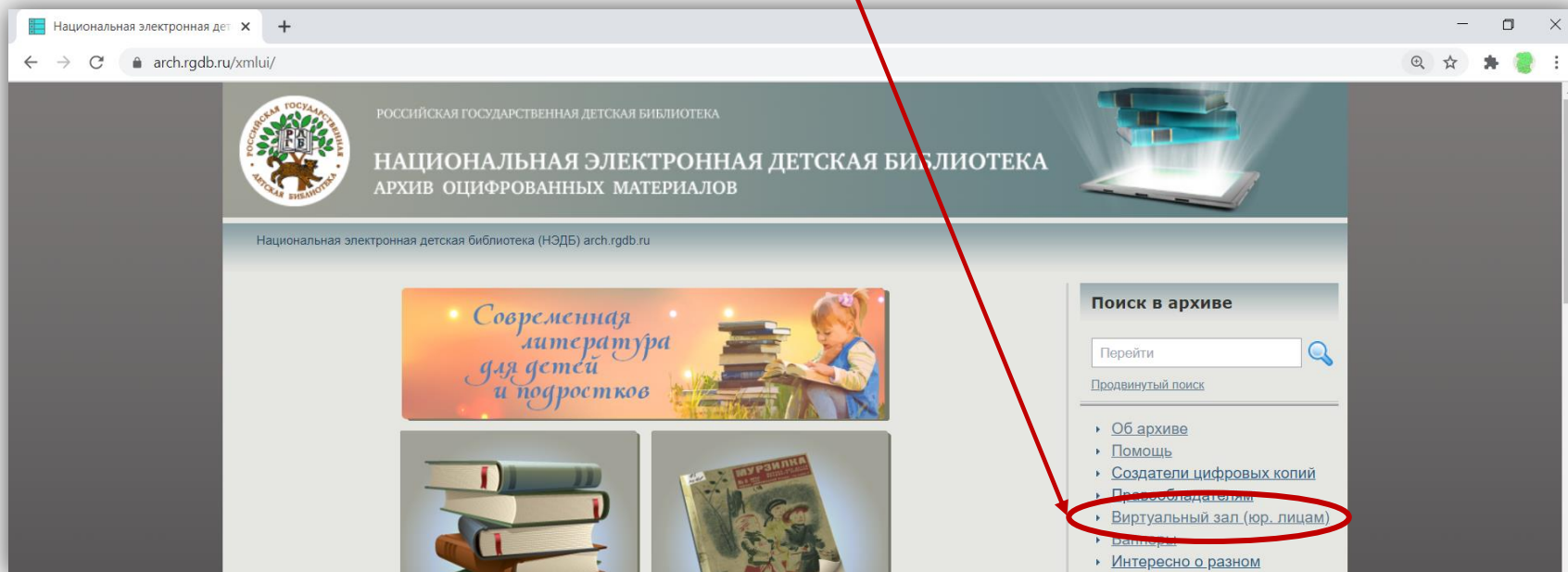

### Схема дальнейших действий

- Организация (библиотека, школа, детский сад и др.) в знак согласия с офертой заполняет **анкету**, передает список прямых внешних ip-адресов, закрепленных за ней провайдером.
- Пользователи, входящие в НЭДБ с указанных адресов, получают **права на полный просмотр ВСЕХ** материалов НЭДБ без дополнительной регистрации.
- Организация обеспечивает **доступ к НЭДБ** на своей территории либо со стационарных компьютеров, либо с устройств пользователей через Wi-Fi.

## Схема дальнейших действий

- Ознакомьтесь с **полным текстом oferty**.
  - В случае согласия заполните **анкету пользователя НЭДБ** и пришлите заполненный файл на адрес [dspace@rgdb.ru](mailto:dspace@rgdb.ru)
  - После проверки предоставленных данных вы получите на электронную почту подтверждение о предоставлении доступа или мотивированный отказ.
- 
- Для **определения ip-адреса** можно воспользоваться сервисом [internet.yandex.ru](http://internet.yandex.ru) (информация из поля (ДАННЫЕ О ПОЛЬЗОВАТЕЛЕ IPv4-адрес) или получить информацию у системных администраторов (в случаях, если организации выделен пул адресов или услуги предоставляют разные провайдеры). Важно предоставлять информацию о прямом адресе, а не динамическом (провайдер за доплату может предоставлять прямой адрес).
  - Проверку корректности ip-адреса можно проводить тут: [www.nic.ru/whois/](http://www.nic.ru/whois/)

**Интерфейс НЭДБ** снабжён разветвлённым, но интуитивно понятным аппаратом выбора и поиска, и удобными средствами просмотра, адаптированными под разные виды документов. Для книг и журналов наиболее подходит **виртуальная книга**, которую можно развернуть на полный экран и листать стрелками на клавиатуре или кликами мыши на страницах. Для быстрого перемещения к нужной странице предусмотрен **режим просмотра уменьшенных изображений** (плитка) и **автоматическое пролистывание текста**

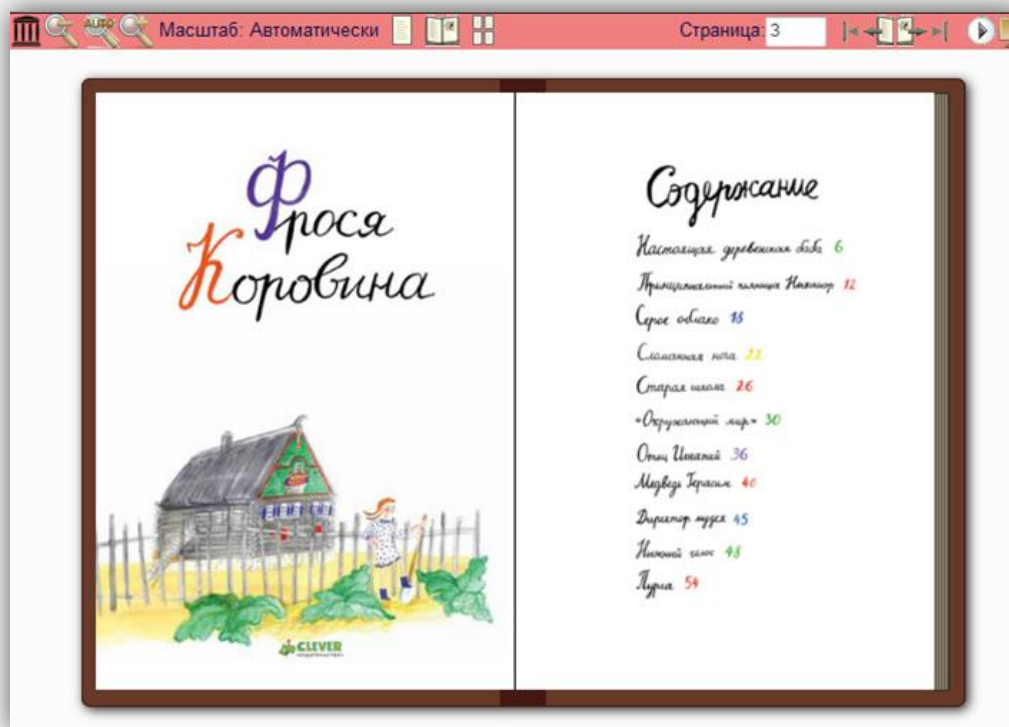

**СПАСИБО ЗА ВНИМАНИЕ!**

---

Томилова Юлия Анатольевна  
главный библиограф  
[bibinfo.2020@mail.ru](mailto:bibinfo.2020@mail.ru)  
[oubomsk.ru](http://oubomsk.ru)